



**PRÈS DE 13,5 MILLIONS
DE DOLLARS VERSÉS DANS
L'AMÉLIORATION DES SER-
VICES EN MATIÈRE DE SANTÉ
DANS LA MRC DRUMMOND
DEPUIS 33 ANS.**

La Fondation Sainte-Croix / Heriot est le partenaire de 1er plan du Centre de santé et de services sociaux Drummond. Et grâce à vous, le CSSS est en meilleure santé!

Formé de six installations :

- Hôpital Sainte-Croix
- CLSC Drummond
- Centre d'hébergement Frederick-George-Heriot
- Centre d'hébergement L'Accueil Bon-Conseil
- Centre d'hébergement Marguerite-d'Youville
- Clinique de radiologie Drummond,

le CSSS Drummond regroupe 2 123 employés, une équipe médicale de 120 médecins omnipraticiens et spécialistes actifs et tout près de 200 bénévoles, tous dédiés à maintenir la santé et le bien-être de la personne et de la population du territoire de la MRC Drummond.

Votre soutien est essentiel à la qualité des soins et des services offerts à notre communauté!

Prochaines activités :

20 juin

Journée Golf et Vins de prestiges au Club de Golf de Drummondville

24 août

Classique Soucy - UV Mutuelle au Club de Golf de Drummondville

8 septembre

Journée familiale au Village québécois d'antan

Octobre

Campagne annuelle

21 novembre

Cocktail-bénéfice à l'Hôtel et Suites Le Dauphin



Fondation Sainte-Croix / Heriot
 Ici pour la Vie

570, rue Heriot, Drummondville (Québec) J2B 1C1
Tél. : 819 478-6467 Téléc. : 819 472-2250
info@fondationsaintcroixheriot.com



**EN TOUT TEMPS, FAITES VOTRE
DON EN LIGNE!**
WWW.FONDATIONSAINTECROIXHERIOT.COM

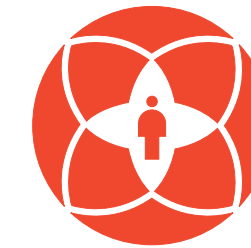

Fondation Sainte-Croix / Heriot
 Ici pour la Vie

RAPPORT ANNUEL 2011

Ici pour la Vie



Fondation Sainte-Croix / Heriot
 Ici pour la Vie

www.fondationsaintcroixheriot.com
570, rue Heriot
Drummondville (Québec) J2B 1C1
Tél. : 819 478-6467 Téléc. : 819 472-2250

FAITS SAILLANTS

Résultats

Conformément aux exigences de la loi, les états financiers de la Fondation Sainte-Croix / Heriot sont vérifiés par un expert-comptable indépendant et déposés auprès des autorités de réglementation. Un exemplaire des états financiers vérifiés au 31 décembre 2011, préparés par Le groupe comptable C.F.L. inc., peut être obtenu en s'adressant à la Fondation Sainte-Croix / Heriot.

Résultats pour l'exercice terminé le 31 décembre 2011

PRODUITS	2011
Dons et activités	2 709 381 \$
Intérêts	101 547 \$
Total	2 810 928 \$
Dépenses	809 360 \$
Excédent des produits sur les charges avant dons effectués	2 001 568 \$
Dons au CSSS Drummond	(924 744 \$)
Excédent des produits sur les charges	1 076 824 \$
Ratio : Dépenses administratives sur excédent avant dons effectués	14,74 %
DOTATION	
Dons reçus à titre de dotation	24 275 \$
Intérêts sur placements : Dotation	34 156 \$
Actifs nets au 31 décembre	7 940 754 \$

Ici pour la Vie

TABLE DES MATIÈRES

- 04 Message du président du conseil d'administration et de la directrice générale
- 05 Le conseil d'administration et l'équipe de la Fondation
- 06 Réalisations
- 08 Activités de financement
- 10 Partenariat philanthropique
- 11 Collaborateurs 2011
- 12 Bénévoles
- 13 Donateurs, commanditaires et collaborateurs
- 14 Club Héritage
- 15 Fonds de dotation

Le fonds de dotation... un don pour les générations de demain

Depuis quelques années, on entend de plus en plus parler des fonds de dotation qui assurent une pérennité à un organisme de bienfaisance, comme la Fondation Sainte-Croix / Heriot de Drummondville.

Mais qu'est-ce qu'un fonds de dotation ?

Un fonds de dotation est un don planifié qui permet, aujourd'hui, de laisser un héritage pour les générations de demain. Le donateur a le privilège de donner au fonds son propre nom, celui de sa famille ou un nom à la mémoire d'un être cher. Il a également le choix de l'utilisation des revenus pour l'achat d'un équipement ou pour un programme de santé. Chaque donateur a toujours la possibilité d'ajouter, tout au long de sa vie, de l'actif au capital original. Sa famille peut aussi contribuer à ce fonds. Toute personne créant un fonds de dotation à la Fondation Sainte-Croix / Heriot devient par le fait même membre du Club Héritage, lequel organise annuellement une rencontre pour informer le donateur de l'utilisation des sommes.

(*Un fonds de dotation peut aussi être commémoratif. Dans ce cas, il est établi par legs et verra le jour au décès du donateur).

Un appui concret

Votre fonds de dotation, si modeste soit-il, allié aux fonds de dotation cumulés des autres généreux donateurs comme vous, constitue un geste dont l'impact significatif est perpétuel. Il est de la responsabilité de toute personne d'offrir aux générations de demain des soins de santé de qualité. En prenant un engagement de verser un minimum de 500 \$ par année pendant cinq ans (pour un total de 2 500 \$), voilà certes un moyen privilégié pour démontrer une grande solidarité à ceux et celles qui nous succéderont et garantir un soutien à long terme au Centre de santé et de services sociaux Drummond. Il est important de préciser que le capital d'un fonds de dotation est investi à perpétuité par la Fondation Sainte-Croix / Heriot. Seuls les intérêts, qui garantissent à la Fondation des revenus réguliers et prévisibles, sont réinvestis dans les établissements du CSSS Drummond.

DES AVANTAGES FISCAUX IMPORTANTS

Voici un exemple d'impact fiscal d'un fonds de dotation

Don à l'organisme	2 500 \$
Versement annuel	500 \$
Crédit d'impôt annuel	225 \$ *
Coût réel du don / an	275 \$
Coût total du don de 2 500 \$	1 375 \$

* Considérant un crédit fédéral de 15 % sur les premiers 200 \$ et de 29 % sur l'excédent plus un crédit provincial de 20 % sur les premiers 200 \$ et de 24 % sur l'excédent. Les taux fiscaux sont sujets à changement.

Pour en savoir davantage à ce sujet, il est conseillé de consulter votre notaire, votre comptable, votre avocat ou votre planificateur financier.

Merci d'y penser

Un fonds de dotation, c'est un geste d'appui concret au CSSS Drummond; c'est une façon personnelle d'être solidaire aux générations de demain. Pour toute information sur les dons planifiés, les réalisations ou les projets de la Fondation Sainte-Croix / Heriot, vous pouvez communiquer en toute confidentialité avec la directrice générale ou le coordonnateur des dons planifiés au 819 478-6467 ou par courriel à jbonneau@fondationsaintecroixheriot.com

C'est aussi un
geste dont vous
pourrez être fier.

Complétez et retournez ce coupon à l'attention de la Fondation Sainte-Croix / Heriot afin de recevoir de plus amples informations sur notre programme de Fonds de dotation.

Nom :

Adresse :

Ville :

Province :

Code postal :

Téléphone :

Courriel :

www.fondationsaintecroixheriot.com



Fondation Sainte-Croix / Heriot

Ici pour la Vie

570, rue Heriot, Drummondville (Québec) J2B 1C1

Tél. : 819 478-6467 Téléc. : 819 472-2250

Provenance des revenus

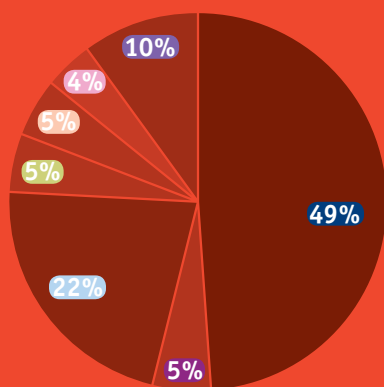

Sommes versées au CSSS Drummond en 2011

CAMPAGNES DE SOUSCRIPTION (Annuelle et majeure)	1 379 622 \$
DONS DIFFÉRÉS (Sommes versées pour les départements du CSSS Drummond tels que 3 ^e Nord Paradis, Centre famille-enfant, Ophtalmologie, Pharmacie, Programme personnes en perte d'autonomie, Psychiatrie, Soins palliatifs)	142 183 \$
CLASSIQUE SOUCY / UV MUTUELLE	616 049 \$
JOURNÉE FAMILIALE	151 716 \$
COCKTAIL-BÉNÉFICE	133 039 \$
REVENUS DE PLACEMENTS	101 547 \$
DIVERS (In Memoriam, usagers du CSSS Drummond, personnel et professionnels du CSSS Drummond et de sa fondation, formation médicale, retenues à la source des employés de diverses entreprises...)	286 772 \$
TOTAL	2 810 928 \$

DÉPARTEMENT

3e Nord Paradis	91 420 \$
Centre d'hébergement Frederick-George-Heriot	31 469 \$
CLSC	2 445 \$
Divers (Génie biomédical)	575 \$
Formation	5 000 \$
Ophtalmologie	635 000 \$
Pédiatrie et périnatalité	92 505 \$
Pharmacie	2 492 \$
Psychiatrie	1 102 \$
Soins palliatifs	24 505 \$
Ultrasonographie	38 231 \$
TOTAL	924 744 \$

Ici pour la Vie

**FAIRE LA DIFFÉRENCE,
POUR LE MIEUX-ÊTRE
DE NOTRE COMMUNAUTÉ.**



Brian ILLUCK, président du conseil d'administration



Louise PINARD, directrice générale

**RESPECTER NOS
ENGAGEMENTS,
EN TRAVAILLANT ENSEMBLE.**

MISSION DE LA FONDATION :

MESSAGE DU PRÉSIDENT DU CONSEIL D'ADMINISTRATION ET DE LA DIRECTRICE GÉNÉRALE

Les meilleurs soins, par la meilleure personne, au meilleur endroit. Voilà ce que vous soutenez à travers votre Fondation Sainte-Croix / Heriot.

Une fondation dynamique et engagée à l'image de la communauté pour laquelle elle œuvre sans relâche, des investissements dans des projets novateurs ayant des impacts significatifs pour la santé de toute une collectivité : réduction des listes d'attente, diminution du temps de séjour (hospitalisation), diagnostic précis et plus rapide ne sont que quelques exemples.

Tout le dynamisme qui nous anime témoigne bien de notre désir de faire du Centre de santé et services sociaux Drummond (CSSS Drummond) un endroit unique où l'on prodigue des soins comme nulle part ailleurs. Que ce soit par le recrutement et la rétention des professionnels, la formation, la création et la mise en valeur de programme de soins, l'achat d'équipements spécialisés et non spécialisés, la Fondation, par ses implications, crée une véritable synergie et sait rallier toute la communauté autour d'un projet de santé sans pareil.

Pour concrétiser cette vision, nous entendons demeurer centrés sur notre engagement : que le CSSS Drummond et la Fondation fassent équipe afin de toujours être à l'avant-garde dans l'excellence des soins et des services de santé.

Nos différentes implications nous amènent à côtoyer des gens ayant à cœur la qualité des soins dispensés dans leur communauté, à partager avec les membres du conseil d'administration leur expertise, à rencontrer des bénévoles donnant volontiers de leur temps, et ce, dans le but avoué de faire progresser la Fondation. Cette mise en commun des ressources nous fait réaliser que soutenir une œuvre telle que la Fondation Sainte-Croix / Heriot nous enrichit et concrétise notre passion pour le développement philanthropique ici à Drummondville.

Merci pour votre générosité et votre confiance.

La Fondation Sainte-Croix / Heriot canalise tous ses efforts vers un but commun, celui de recueillir des fonds qui sont investis dans le meilleur intérêt de la population afin de maintenir et soutenir le niveau d'excellence du CSSS Drummond.



Sont absents de la photo Dr Sylvain Côté et MM. Stephen Bray et Richard Voyer.

**L'EXPERTISE
AU SERVICE DE LA CAUSE.**

LE CONSEIL D'ADMINISTRATION 2011 – 2012

PRÉSIDENT

Brian Illick
Administrateur
Assurance Pepin Assurance inc.

VICE-PRÉSIDENTE

Lysanne Houle
Directrice, Commerce international
Banque Nationale du Canada

SECRÉTAIRE

Dr Sylvain Côté
Omnipraticien
Centre médical Saint-François

TRÉSORIÈRE

Dre Marie-Claude Parent
Psychiatre
CSSS Drummond

PRÉSIDENT SORTANT

Richard Voyer
Vice-président directeur général
Amérique du Nord
Soprema inc.

DIRECTEURS

Liette Bouchard
Présidente
Groupe Sutton-Vision Plus

Stephen Bray
Chef de l'exploitation et des affaires financières
P.H. Vitres d'Autos inc.

Jocelyne Cloutier

Pharmacienne - propriétaire
Uniprix - J.Cloutier, M.Despins, N.Blanchette

Me Jean Côté

Avocat
Cain Lamarre Casgrain Wells - S.E.N.C.R.L.
/ Avocats

Chantal Desmarais

Enseignante
Collège Saint-Bernard

Michel Doyon

Directeur général intérimaire
CSSS Drummond

Michel Larrivé

Retraité
Banque Nationale du Canada

Daniel Lemay

Directeur général
Récupération Centre-du-Québec

Dominic Mercier

Ingénieur - Directeur régional associé
Les Services exp. inc.

Sylvain Touchette

Vice-président ventes et développement
Avjet Holding inc.

L'ÉQUIPE DE LA FONDATION

Louise Pinard

Directrice générale

Jean-Claude Bonneau

Coordonnateur dons planifiés et dons majeurs individuels

Louise Lacharité

Adjointe administrative

Karina Lecours

Coordonnatrice des communications

Chareyne Lupien

Coordonnatrice des événements

Chantale Nolet

Commis de soutien administratif

RÉALISATIONS

INTÉGRITÉ

Campagne annuelle 2011 La Haute Définition : une voie à explorer!

250 000 \$ nets ont été récoltés lors de la campagne annuelle 2011 pour l'acquisition d'un système d'endoscopie haute définition, un équipement spécialisé particulièrement prisé dans le milieu médical. L'utilisation de cette acquisition se traduit par :

- une augmentation de plus de 20% des polypes détectés favorisant une meilleure prévention des différents cancers
- un meilleur contrôle des hémorragies grâce à une amélioration de la précision du geste chirurgical
- une diminution de la douleur et du temps de récupération des patients.



Boursiers Banque TD

Pour bien marquer son engagement à la campagne majeure de financement, la Banque TD a offert à la Fondation Sainte-Croix / Heriot un montant de **25 000 \$** échelonné sur 5 ans. Cette contribution est destinée à offrir des bourses à des infirmiers et infirmières désireux de parfaire leur expertise en s'inscrivant à des formations universitaires.

Les boursiers de l'édition 2011 du programme sont Claudia Biron, chef de service soins intensifs, hémodialyse, santé physique CLSC, Annie Laberge, conseillère cadre prévention des infections, Julien Francoeur, infirmier soins intensifs, Jessica Fleurant, infirmière bloc opératoire et Nathalie Tran, infirmière clinicienne 6^{ième} médecine.

PRÈS DE 13,5 MILLIONS DE DOLLARS VERSÉS DANS L'AMÉLIORATION DES SERVICES EN MATIÈRE DE SANTÉ DANS LA MRC DRUMMOND DEPUIS 33 ANS.

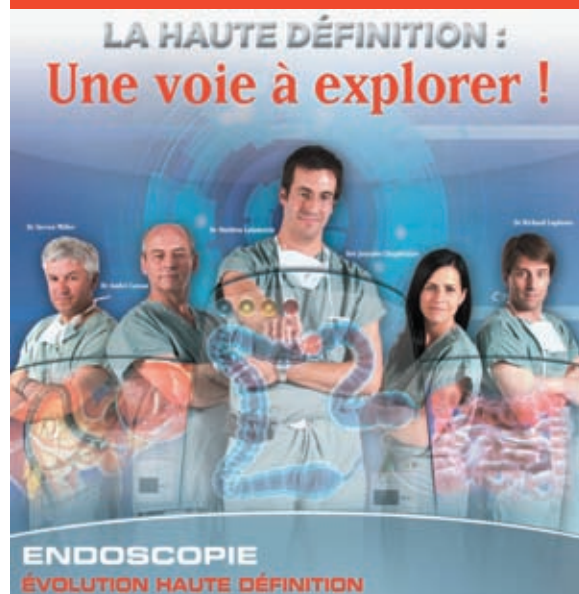

Salon des familles des Soins palliatifs Françoise Beaudoin Lavallée

C'est en présence de quelques représentants du CSSS Drummond, de la Fondation et de Groupe CVTech ainsi que des membres de la famille de Madame Françoise Beaudoin Lavallée, que le salon fut officiellement nommé en l'honneur de cette dernière le 14 octobre dernier. La désignation de ce salon réservé aux membres des familles des usagers hospitalisés en soins palliatifs, a été rendue possible grâce à l'engagement de Groupe CVTech dans le cadre de la campagne majeure de financement.



Grâce à vous... HUMANITÉ

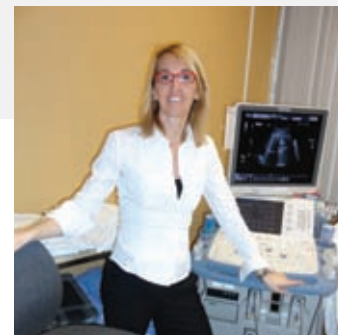

BRIGITTE GRANDMONT
Chef radiologiste

**DE NOUVELLES
ACQUISITIONS QUI FONT
LA DIFFÉRENCE.**

Échographe polyvalent

Cet appareil est de qualité diagnostique exceptionnelle et permet d'améliorer le débit quotidien dans notre salle d'échographie. La qualité de l'image, la facilité d'utilisation et l'ergonomie font que cet appareil est apprécié de tous les utilisateurs.



FRANCE RAÏCHE
Infirmière Centre famille-enfant

Moniteur cardio-respiratoire

Cet équipement permet de suivre et d'enregistrer le rythme cardiaque et respiratoire d'un enfant de façon continue. Les données recueillies peuvent être analysées par des pneumologues de centres tertiaires tels que Sherbrooke et Ste-Justine pour une interprétation. On veut s'assurer ainsi que les enfants et particulièrement les **nouveau-nés prématurés** ont acquis une maturité suffisante de leur système neurologique pour maintenir une régularité de leur rythme respiratoire et cardiaque et **éviter des épisodes d'apnée ou de bradycardie.**

Moniteur foeto-maternel

Cet équipement permet de suivre et d'enregistrer le rythme cardiaque du fœtus, la fréquence et l'intervalle des contractions utérines et les signes vitaux de la mère (pouls, tension artérielle, saturation). On veut pouvoir **évaluer le bien-être fœtal et celui de la mère** durant le travail menant à l'accouchement. Il nous permet aussi de faire un **suivi du bien-être du fœtus** durant la grossesse chez les patientes présentant des facteurs de risque.

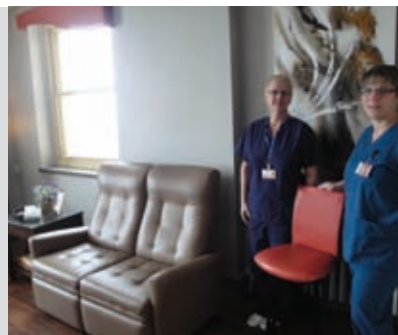

JOHANNE VILLIARD
Infirmière

Aménagement du salon des familles des Soins palliatifs

Le nouvel aménagement du salon des familles des Soins palliatifs apporte un second souffle de bien-être aux familles éprouvées tout en recréant une **atmosphère de vie familiale** dans un environnement accueillant et humain. Cet endroit conserve son but premier, celui de permettre de se retirer dans un **endroit chaleureux** afin de se restaurer, se réunir et se reposer.



ACTIVITÉS DE FINANCEMENT

La Classique Soucy – UV Mutuelle 450 000 \$

26 août 2011

Club de Golf de Drummondville

Sous la présidence d'honneur de MM. Gilles Soucy, Jacques Desbiens, Martin Champoux et Dr Jean-Martin Turgeon



Depuis maintenant 5 ans et grâce à sa popularité, la Classique Soucy-UV Mutuelle est incontournable de la saison de golf. La participation des joueurs ajoutée à la contribution de nos commanditaires a permis à la Classique Soucy-UV Mutuelle de réussir un long coup roulé en versant la somme nette de 1 431 000 \$ pour :

- un système de télémétrie aux soins intensifs
- un lecteur plaques mammographie
- une table chirurgicale orthopédie
- du soutien au Centre famille-enfant
- un échographe pour le dépistage du cancer
- une suite endoscopique pour le département de chirurgie générale
- un ventilateur soins intensifs
- des équipements de physiothérapie.



Cocktail-bénéfice 83 000 \$

16 novembre 2011

Hôtel et Suites Le Dauphin

Sous la présidence d'honneur de M. Nagui Habashi

Une fois de plus cette année, les quelques 550 billets vendus pour le cocktail-bénéfice annuel auront permis d'amasser la somme de 83 000 \$ qui sera versée au Programme personnes en perte d'autonomie du CSSS Drummond.

LA RESPONSABILITÉ SOCIALE BASÉE SUR L'UNITÉ ET L'ENGAGEMENT.

Spectacle-bénéfice « 100 ans pour la vie » 30 000 \$

2 et 3 juin 2011

Salle St-Jean-Baptiste

Par les employés et bénévoles du CSSS Drummond et de la Fondation Sainte-Croix / Hériot

Présenté sous le thème « 100 ans pour la vie », le spectacle-bénéfice réunissant près de 50 artistes et artisans provenant du CSSS Drummond et de la Fondation aura permis d'amasser la somme de 30 000 \$ qui sera dédiée à l'acquisition de petits équipements facilitant la tâche du personnel des différents secteurs du CSSS Drummond.



Activité familiale

100 000 \$

10 septembre 2011

Village québécois d'antan

Présentée par les Habitations André Lemaire en collaboration avec les pharmaciens Gilbert, Gobeil, Martel affiliés à Uniprix en face de l'Hôpital

La 5e édition de la journée familiale a connu un éloquent succès permettant d'atteindre l'objectif de 100 000 \$. Cette importante somme a été dirigée vers la Pédiatrie de l'Hôpital Sainte-Croix ainsi que la Clinique spécialisée des jeunes adultes du CSSS Drummond. Suite au succès des 5 dernières éditions, une somme totale de près de 400 000 \$ aura été remise à ces départements permettant ainsi l'acquisition de divers équipements :

- 1 civière pédiatrique
- 4 moniteurs foeto-maternels
- 1 doppler pour la clientèle pédiatrique à l'urgence
- 1 lampe de photothérapie
- 2 incubateurs pour nouveau-nés
- 7 moniteurs d'apnée
- 1 fibroscope bronchoscope pédiatrique
- 1 bilirubinomètre
- 1 balance scale tronix
- 1 appareil d'iontophorèse
- 5 saturomètres fixes
- 3 appareils à tension artérielle
- 6 pousse-seringue avec filtre et sans filtre
- 1 table d'examen pour la clinique jeunesse et des équipements pour la salle de traitement plagiocéphalie pour les nouveau-nés.



La Fondation tient à souligner l'engagement et la générosité de tous les précieux collaborateurs de ces activités qui ont mis tout en œuvre pour en faire de grands succès.

GRÂCE À VOUS, LA FONDATION CONTRIBUE À :

- diminuer les listes d'attentes
- faciliter le recrutement et la rétention des médecins et des professionnels de la santé
- réduire le recours à l'urgence
- assurer une accessibilité à une expertise médicale et professionnelle spécifique
- réduire le nombre et la durée des hospitalisations.



Défi Kilimandjaro

Janvier 2013

34 grimpeurs

Objectif : 175 000 \$

AVENTURE DÉPASSEMENT

Pour suivre les aventures des grimpeurs, visitez le site Internet de la Fondation et faites votre don au

www.fondationsaintecroixheriot.com

Andrée Lapierre, Chantal Bourgeois, Chantal Lavigne, Chantal Mercier, Chantal Raymond, Chantrelle Lupien, Christian Beaudoin, Dave Fillion, David Bélanger, Dominique Bélanger, Éric Bisson, Étienne Charpentier, France Laflamme, Guylaine LaBossière, Jean-Philippe Bluteau, Jocelyn Lemire, Katheline Boisvert, Line Faucher, Louise Pinard, Magalie Houle, Manon Bélanger, Michel Giunta, Mickaël Turcotte, Nathalie St-Pierre, Nathalie Tétreault, Pablo Desrosiers, Pascal Henri, Patrick Saurel, Rock Legendre, Roger Labonté, Stephan Rainville, Steve Demers, Sylvain Boilard, Valérie Mosimann.



PARTENARIAT PHILANTHROPIQUE

PARTENARIAT

**CE GESTE GÉNÉREUX, CELUI
DU CŒUR POUR LE MIEUX-
ÊTRE DE SES SEMBLABLES.**



NATHALIE FRAPPIER

Contribuer à la Fondation Sainte-Croix / Heriot est une manière d'améliorer de façon tangible notre bien à tous car nous tous aurons besoin des nouveaux équipements ou connaissons quelqu'un qui en aura besoin. C'est pourquoi cette cause a été celle que j'ai choisie! En ayant des équipements à la fine pointe de la technologie, nous nous garantissons les meilleurs soins possibles dans notre région!



CHRISTIANE ROY

Moi je donne parce qu'au cours des dernières années et encore aujourd'hui, j'utilise beaucoup les services de l'Hôpital Sainte-Croix. Je pense que si nous voulons garder et même augmenter les services, notre participation est très importante. Il ne faut pas oublier que ce que nous donnons nous revient directement. J'ai pu le constater.



LUCIE DESCÔTEAUX

Quand on veut quelque chose dans la vie, il faut y travailler, s'impliquer et compter d'abord sur soi-même. J'aime contribuer à la Fondation Sainte-Croix / Heriot parce que j'ai l'impression que mon implication fait une différence pour notre hôpital. Donner à la Fondation aide plusieurs personnes, pas juste quelques-unes, pendant plusieurs années! Depuis notre engagement avec la Fondation, nous avons doté l'hôpital de plusieurs appareils très importants. En plus d'attirer des spécialistes, ces appareils-là améliorent la qualité de vie des patients et vont même sauver des vies. Si un jour c'est nous qui avons besoin de ces appareils, nous serons bien soulagés de les avoir ici à Drummondville!



JOËLLE GAGNÉ

Contribuer à la Fondation Sainte-Croix / Heriot c'est avoir la certitude de faire la différence. Faire la différence chez nous, pour nous. Il suffit de voir l'accueil qui nous est réservé lorsque le comité des ambassadeurs visite les équipes médicales qui ont bénéficié de nos contributions pour comprendre l'importance de notre partenariat, non seulement pour les patients, mais également pour le corps professionnel. Nous pouvons être fiers du partenariat unique que nous avons créé avec la Fondation et nous pouvons être fiers de contribuer ainsi à maintenir le niveau d'excellence du CSSS Drummond.



RENÉ PROVENCHER

Pour moi être ambassadeur pour la Fondation Sainte-Croix / Heriot, garantie à moi, ma famille, mes collègues de travail ainsi que la population de Drummondville un service qu'aucun autre hôpital ne pourra égaler. Les équipements que nous achetons sont à la fine pointe de la technologie, ce qui raccourcie les attentes et améliore le service. De plus, pour avoir reçu des soins cette année, j'ai trouvé le personnel aimable et attentionné. Mon engagement reste fidèle à la Fondation pour la vie.



SYLVIE LÉGER

Je choisis la Fondation pour notre hôpital qui contribue directement à notre bien-être, c'est très important pour moi et je me sens heureuse et utile de les appuyer!

ALAIN HOULE

Je m'implique pour la Fondation Sainte-Croix / Heriot parce que l'avenir de nos jeunes et des générations à venir me tient à cœur. Compte tenu de toutes les activités organisées, l'implication des gens ainsi que tous les efforts déployés afin de permettre l'investissement pour de nouveaux équipements sont nécessaires. Je suis fier de pouvoir participer à un projet qui fait en sorte de permettre à notre centre hospitalier d'être reconnu et de savoir que nos gens pourront recevoir les soins adéquats.

LA RECONNAISSANCE EST LA MÉMOIRE DU CŒUR. — HANS CHRISTIAN ANDERSEN

COLLABORATEURS 2011



Opération Enfant Soleil 11 150 \$

Cette somme sera utilisée pour l'acquisition d'un moniteur cardiaque avec saturomètre intégré, de deux dopplers fœtaux submersibles pour l'écoute des battements du cœur du bébé et de matériel éducatif comprenant des outils pour l'évaluation en santé mentale jeunesse. Jusqu'à maintenant, le CSSS Drummond a reçu 297 965 \$ d'Opération Enfant Soleil.



Grand McDon 5 500 \$

C'est le 11 mai 2011, à travers le Canada, que s'est tenu le 18e Grand McDon. De nouveau cette année, un don de 1 \$ sur la vente de chaque sandwich McMuffin, Big Mac et Joyeux Festin a été versé à la Fondation et à l'œuvre des manoirs Ronald McDonald pour enfants malades. Monsieur Alain Labonté, des restaurants McDonald de Drummondville, a versé un montant de 5 500 \$ au Service de la pédiatrie de l'Hôpital Sainte-Croix. Depuis 1988, c'est un total de 60 816 \$ qui a été versé.



Promutuel Drummond 25 000 \$

Madame Guylaine Romanesky, directrice générale de Promutuel Drummond, ainsi que messieurs Gaétan Desjarlais, Guy Huberdeau et Gaétan Desmarais étaient de passage à l'Hôpital Sainte-Croix le 24 janvier 2011, pour remettre une généreuse contribution de 25 000 \$. Précisons que cette somme sera utilisée pour l'achat d'un lentimètre en optométrie et d'un N.I.M.-Simulateur nerf pour le département d'ORL.



Mercerie Drummond 1 500 \$

C'est à l'occasion d'une grande vente de la Mercerie Drummond, qui s'est déroulée les 17, 18 et 19 juin 2011 sous le thème « Habillez-vous pour la cause », qu'un montant de 1 500 \$ a été remis à la Fondation. Une belle initiative de la propriétaire, Catherine Lassonde, qui fut saluée par l'équipe de la Fondation.



Randonnée Marjolaine Spénard 606,05 \$

C'est le 11 juin 2011 qu'a eu lieu la randonnée Marjolaine Spénard du Club des Cyclophiles de Drummondville, au cours de laquelle près de 37 cyclistes s'étaient donnés rendez-vous afin de réaliser 2 parcours de vélo, l'un de 167 kilomètres et l'autre de 87 kilomètres dans la région Centre-du-Québec. Cet événement a permis d'amasser une somme de 606,05 \$, qui fut remise à la Fondation.



RaseAdo 325 \$

C'est à l'occasion d'une activité organisée le 2 août 2011 par le Camp d'été Ado Explo du Centre communautaire Sintra Saint-Charles, qu'un montant de 325 \$ a été remis à la Fondation Sainte-Croix / Heriot. Sous le thème « Rase Ado », l'activité proposée par l'animateur Samuel Paré remporta un vif succès; près de 5 ados et 5 animateurs sont passés sous le rasoir et ont vu leur tignasse disparaître au profit de la Fondation.

PARTENAIRES MÉDIAS

La Fondation Sainte-Croix / Heriot est fière de compter sur de précieux partenaires médias
L'Express - NRJ 92,1 - Rouge FM 105,3

BÉNÉVOLES

MERCI

SE SENTIR UTILE ET DONNER À
AUTRUI SON SOURIRE ET SON
EMPATHIE.

Nous rendons hommage à tous ces précieux bénévoles qui de par leur dynamisme, leur disponibilité et leur générosité, permettent à la Fondation d'accomplir sa mission.

MERCI du fond du cœur!



BÉNÉVOLES 2011

Aabdeijelil Aroua • Adrienne Gagnon • Alain Houle • Alexane Leclerc • Alice Chapdelaine • Aline Demers Rhéaume • Amélie Carbonneau • Amélie Montpelier • André Allard • André Beaulieu • André Breton • André Lemaire • André Todd • Andy Schrijvers • Anne Girard • Anne-Marie Langlois • Annick Carrier • Annie Carbonneau • Annie Durocher • Audrey Arseneault • Audrey-Claude Tardif • Aycha Côté • Bassili Assabgui • Benoit Palardy • Brian Illick • Caroline Beaulieu • Céline Allard • Céline Trottier • Chantal Desmarais • Charles De Tilleux • Charles-Édouard Têtu • Christian Raïche • Christian Théoret • Christiane Roy • Christine Bolduc • Cindy Virasack • Clarisse Parenteau • Claudette Houle • Clovis Lassonde • Cynthia Pelletier • Daniel Couture • Daniel Demers • Daniel Gauthier • Daniel Lemaire • Daniel Lemay • Daniel Payeur • Danielle Lepage • Danielle Nadeau • Dave Fillion • Dave Simoneau • David Bélanger • David Henri • Denis Raïche • Denise Boisvert • Denise Jacques • Denise Janelle • Diane Amyot • Diane Beauvilliers • Diane Chainé • Diane Fortin • Dominic Mercier • Dominique Côté • Dominique Jacques • Dominique Parent • Édith Laflamme • Eric Ellyson • Éric Lemaire • Éric Quirion • Évelyne Bêland • Fannie Bournival • Fanny Collette • Félix Boucher Larochelle • Francine Chapdelaine • Francine Grenier • Francine Lallier • Francine Lauzière • François Duquette • François Jutras • François Martel • François Soucy • Françoise Bélanger • François-Xavier Aubry • Frédéric Comeau • Geneviève Biron • Geneviève Demers • Geneviève Tremblay • Georges Savoie • Germain Allard • Ghislaine Nappert • Gilles Boivin • Gilles Otis • Gilles Proulx • Ginette Caya • Ginette Lemaire • Ginette Moreau • Ginette Parenteau • Ginette Roy • Hélène Blanchette • Hugo Bélisle • Huguette

Bernier • Huguette Savoie • Isabelle Godin • Isabelle Lemaire • Jacinthe Lépine • Jacinthe Potvin • Jacques Blackburn • Jacques Desbiens • Jacques Gagnon • Jacques Proulx • Jasmin Villeneuve • Jean Boissonneault-Gagné • Jean Bourgault • Jean Côté • Jean Guindon • Jean Paré • Jean-Guy Bernier • Jean-Martin Turgeon • Jean-Pierre Tardif • Joanie Fréchette • Jocelyn Janelle • Jocelyne Caux • Jocelyne Cloutier • Joëlle Gagné • Johanne Bernard • Johanne Lemaire • Johanne Lapierre • Jonathan Bouchard • Josée Vendette • Jules Lavoie • Julie Chainey • Julie Lemaire • Julie Valois • Karen Fuentes • Karine Carrier • Karine Demers • Karine Turcotte • Kathy Boisvert • Katy Fréchette • Kim Gauthier • Léo Boisvert • Liette Bouchard • Liette Hamelin • Liliane Lemaire • Linda Doyon • Linda Genest • Linda Robitaille • Line Cardin • Lise Lemaire • Lise Martel • Lisette Desrosiers Fréchette • Louise Allard • Luc Turcotte • Luce Auger • Lucette Parenteau • Lucie Descôteaux • Lucille Demers • Lucille Leblond Cusson • Ludovic Palardy • Lyne Fortier • Lysanne Houle • Magalie Houle • Manon Champagne • Manon Pellerin • Manon Ricard • Manon Savoie • Marc Soucy • Marc-André Lemaire • Marc-André Paré • Marcel Nolet • Mariana Savoie Vale • Marianne P. Desrochers • Marie Lépine • Marie-Claude Parent • Marie-Élaine Palardy • Marie-Ève Bédard • Marie-Josée Lemaire • Marielle Bourassa • Mariette Bourassa Fleury • Martin Champoux • Martin D'Amour • Martin Gamelin • Martin Lupien • Martin Ruel • Marylène Audet • Michel Doyon • Michel Larrivée • Michèle Dupont • Michèle Rozon • Mireille Lemaire • Monique Blanchette • Monique Sylvestre • Monique Tessier • Nagui Habashi • Nancy Lacourse • Nathalie Blanchard • Nathalie Boisclair • Nicole Allard • Nicole Dupont • Nicole Savoie Messier • Noémie Desmarais • Normand Fortin • Normande Imbeault • Olivier Ouellet • Patsy Ritchie • Paul Leblanc • Philippe Chevette • Pierre Genest • Pierre Lanneville • Pierre Salois • Rachele Corriveau • Raymond Amiot • Raymond Lemaire • Réjean Aubry • Réjean Bergeron • Réjean Blanchette • Renaud Lapointe • René Provencher • René Richard • Reto Hostettler • Richard Côté • Richard Jourdain • Richard Voyer • Rina Proulx • Robert Dionne • Roger Tessier • Roxane Gagnon • Sandra Bossé • Sarmienta Yaimara Monest • Serge Manseau • Serge Parent • Sophie Lachapelle • Stéfany Duguay • Stéphane Gauthier • Stéphanie Lamontagne • Stephen Bray • Steven Miller • Steven Raymond • Sylvain Côté • Sylvain Cusson • Sylvain Perreault • Sylvain Thivierge • Sylvain Touchette • Sylvie Bélisle • Sylvie Fortier • Sylvie Léger • Sylvio Cusson • Thérèse Champagne • Valérie Carrier • Valérie Jean • Vanessa Boulos • Véronique Cabana • Véronique Parenteau • Vickie Côté • Vicky Raymond • Vincent Morin • Vincent Simard • Yanick Drolet • Yannick St-Sauveur • Yohann Fouchet • Yolaine Tremblay • Yves Desrochers • Yves Gauthier • Yves Lemaire • Yvon Fleury

PRIX HONORIFIQUE REMIS EN 2011



Prix « Pierre-Montpetit » 2010 Docteur Gilles Otis

Depuis nombre d'années, Dr Otis est un précieux conseiller et un organisateur hors pair pour notre encan de vins de prestige lors de la Classique Soucy – UV Mutuelle. Il a également apporté son étroite collaboration lors des dégustations de vins et mets fins. Au fil des années, les choix judicieux du Dr Otis ont permis à la Fondation de surpasser ses objectifs. Sa bonne humeur, son humour et son entregent font de lui un bénévole très attachant. C'est un plaisir de côtoyer cet homme qui travaille discrètement et fidèlement au service de sa communauté.



Prix « Engagement jeunesse » 2010 Étudiants de la Commission scolaire des Chênes

La Fondation a remis une mention spéciale à des étudiants de chez-nous pour leur dévouement dans le cadre d'une activité de financement, soit les goupilles d'aluminium. Depuis 2006, ils ont ramassé des goupilles d'aluminium, et leurs efforts ont porté fruit puisque la somme de 2 611 \$ a été versée. Divers équipements tels que des ventouses obstétricales, des jeux et des dvd ont été acquis pour le service de Pédiatrie.

Donateurs 2011

- 500 à 999 \$**
- A M. André Allard
Autobus J. Leblanc
- B M. Christian Beaudoin
M. Michel Beaudoin
Mme Manon Bélanger
M. Éric Bisson
BMO Banque privée Harris
Mme Katheline Boisvert
Mme Chantal Bourgeois
- C Dr Jules Cartier
Cautionnement Expert inc.
M. Daniel Cinq-Mars
Clinique Dentaire Denis Paquin inc.
Club des Lions Drummondville inc.
Club les Cyclophiles
Construction Marcel Provencher ltée
Constructions Maço inc.
- D M. Martin D'Amour
M. Steve Demers
M. Éric Desbiers
Distribution Patrick Laliberté
M. Michel Doyon
- F F. Letendre 1976 inc.
Fabrique Plus
Fempro
Fleuristes G. Bergeron inc.
- G Mme Lyse Garant
Me Sébastien Gariépy
Groupe DATA
Groupe EDS inc.
Groupe Labonté
Groupe Lasselle inc.
- H M. Nagui Habashi
- I Journal l'Impact de Drummondville
- L Mme France Lafamme
Lafond Durocher s.e.n.c.
Lambert & Grenier inc.
Lambert Ressources humaines
Mme Marie-Claude Lapière
M. Michel Larrivière
Mme Sylvie Léger
Légion Royale Canadienne
Les Bâisseurs Daniel Cusson inc.
Les Produits Lawson
Location N.R.J. ltée
Machinerie Lépine inc.
- M M. Georges Mondou
- N M. Rénaud-André Nadeau
- P Peinture Aéro-sol
M. Jean-Yves Perreault
Portes de garage R.D. Rousseau inc.
- R R. Lemire auto suspension inc.
M. Stéphane Rainville
Raymond Chabot Grant Thorton
RBC Banque Royale
- René Laporte & associés inc.
Restaurant Christine Pizza
Mme Raymonde Roberge Martel
M. André Roy
- S Service Thermosun 2010 inc.
M. François Soucy
- T Dr Roger Therrien
- V Dr Bertrand Vincent
Mme Monique Vincent
- 1 000 à 1 999 \$**
- A Alcon Canada inc.
- B Bar Madona
Dr Andrée Benoit et Dr Richard Proulx
Boissonneault Groupe Immobilier
Mme Diane Bourgeois Burton
- C Dr Michel Camiré
Clinique Ostéopathique Sylvain Lemaire
Dre Anne-Marie Cloutier
Club Kiwanis de Drummondville
Dr André Côté
Dr Sylvain Côté
Cuisi Boutique Drummondville inc.
- D Deshaies & Raymond inc.
Distributions Pétrolières Therrien Inc.
Drummondville Marine inc.
- F Fenêtres Drummond enr.
Firme Martin Paradis, arpenteur-géomètre inc.
Fondation Gustav Levinschi Foundation
Fondation Mgr Antonio-Parenteau (1982)
Dre Karine Fontaine
Dr Jean-François Forcier
M. Jean-Jacques Forest
- G GEA Houle inc.
Dr Benoît Gervais
Dr Robert Gervais
Me Michel Giguère
Dr André Gingras
M. Mario Girard
- H M. Pierre R. Hamel
- I Imprimerie Dubois inc.
Isolation Nicolet inc.
- J Jean-Paul Blanchard & Fils
- L Dre Guylaine Lagué
Dr Mathieu Lalancette
M. Roger Lauzière
Le Groupe Cevec inc.
Les Entreprises Clément Forcier inc.
Les Habitations G. Lemaire Inc
Les Planchers Mercier (Drummondville) inc.
Dr François Léveillé
M. Pierre Léveillé
locaux à louer.com
- M M. Desrosiers inc.
Maçonnerie J.M. Lussier inc.
Martin Lemire & Fils inc.
- Matech-BTA inc.
Mercerie Drummond inc.
Mme Nathalie Tétrault et M. Étienne Charpentier
Mme Marie-Blanche Mondou
- N Nmédia Solutions inc.
- O O'Brien Avocats s.e.n.c.r.l.
Dr Gilles Otis
- P P.H. Vitres d'Autos inc.
Dr Daniel Paquette
Pavages Imbriqués Farley inc.
Planchers Jastek
Plomberie Houle Cayer Beaulac inc.
Pro Lettrage Drummond
Promutuel Drummond
- R Dr François René
Revêtements Stéphane Dionne inc.
Rona le Régional Drummondville
Rose Drummond inc.
Dr Sylvain Roy
- S Services médicaux Yves Allard inc.
SPG International ltée
Dre Chantal St-Onge
- T Dr Guy Tétrault
Tim Hortons
Dr Jean Cao Phat Tran
Transport Marjolaine inc.
Dre Sylvie Tremblay
- U UPS Canada
- V Dr Daniel Viens
- 2 000 à 4 999 \$**
- B Banque de Montréal
Dr Gauthier Bastin
Dr Sébastien Bathalon
Bluberi jeux et technologies inc.
BNP Stratégies
Boston Scientific Ltd
- C Centre du Pneu Patry inc.
Centre orthopédique C.D.D.
Dre Joyaube Chapelaine
M. Martin Champoux
Clinique Dentaire Denis Raïche
Construction Bertrand Dionne inc.
- D Développement Charles Mont
Dr Martin Dorion
- E Earle M Jorgensen Canada
Électri-Marc Inc
Énergère consultants inc.
Enseignes Leco ltée
- F Fabory Canada inc.
Fondation du CHUS
Fradet, Jean, Langevin, P. Normand, senclr notaires
Fromagerie Lemaire ltée
- G Giguère et Beaumont, notaires
- Dr Michel Giunta
Dre Manon Godbout
Dre Isabelle Godin
Dre Brigitte Grandmont et Jean Fournier
- I IGA Marché Clément
- J Jutras & Associés
- L La Guilde culinaire
Laferté ltée
Mme Gloria Lemire
Les gestions Vallières et Pelletier inc.
- M Mallette SENCRL, comptables agréés
Michel Dubé, arpenteur-géomètre inc.
Modulr TS inc.
- P Patio et Terrasse 2000
Pfizer Canada inc.
- R Rfraichissements Classiques
Dre Chantal Raymond
Mme Guylaine Rose et M. Stephen Bray
- S Service Louis Letarte inc.
Services conseils David Henri inc.
Dre Anick St-Onge
- V Ville de Drummondville
- 5 000 à 9 999 \$**
- B Buropro inc
C Couvoir Boire & Frères inc.
D Demers Pelletier Architectes
Drummondville Nissan
E Emballages Mitchel-Lincoln ltée
Employé(e)s de SCA - Soins personnels
F FBL, s.e.n.c. comptables agréés
G Grandmont et Fils limitée
Groupe Banque TD
Groupe Drumco construction inc.
M. Gilbert Guérette
H Hôtel & Suites Le Dauphin
L Leclerc assurances et services financiers
Léveillé-Tanguay Inc.
M McDonald's
R Rôtisserie St-Hubert Express
S Sintra inc.
Succession Dolores Lussier-Bélisle
Succession Louise Gaudet
V M. Michel Verrier
- 10 000 à 19 999 \$**
- A Assurance Pepin Assurance inc.
B Brouillette & Associés/avocats/agent de brevets et marques
C CAIN LAMARRE CASGRAIN WELLS S.E.N.C.R.L. / AVOCATS
Caisse Desjardins Des Chênes
Canadian Tire
Carrières PCM (1994) inc.
E Employé(e)s du CSSS Drummond
G Groupe d'Assurances Verrier
- Groupe TYT inc.
H Hydro-Québec
I M. Brian Illick
L La Fondation de la famille Lemaire
Les Habitations André Lemaire
O Opération Enfant Soleil
P Pharmacie Jean Coutu
R Récupération Centre du Québec inc.
T Textiles Monterey inc.
V Vaillancourt Portes et Fenêtres
- 20 000 à 29 999 \$**
- C Canimex inc.
H Hyundai Drummondville
S Samson Bélair / Deloitte & Touche s.e.n.c.r.l.
- 30 000 à 39 999 \$**
- E Employé(e)s du Groupe Soucy Extrucan inc.
F Fafard et Frères ltée
L Les Pétrilles Therrien inc.
S Soucy International inc.
- 40 000 à 49 999 \$**
- B Banque Nationale du Canada
- 50 000 à 59 999 \$**
- C Conseil des médecins, dentistes et pharmaciens
- 60 000 à 69 999 \$**
- M MRC de Drummond
- 70 000 à 79 999 \$**
- S Soprema inc.
U UV Mutuelle
- 100 000 à 149 999 \$**
- T M. Léopaul Therrien
- 200 000 \$ et plus**
- C Caisse Desjardins de Drummondville

Cette liste fait état des donateurs qui, au terme de la période du 1er janvier au 31 décembre 2011, ont un cumulatif annuel de 500 \$ et plus. Nous sommes également reconnaissants envers l'ensemble des gens qui ont donné moins de 500 \$ de même que tous ceux et celles qui désirent garder l'anonymat car leur geste d'appui est tout aussi précieux.

Commanditaires et collaborateurs

Académie de Massage Scientifique (Bio Terra) • Acier Leroux • Acklands Grainger inc. • Agence de Voyages Orientation inc. • AirBoss of America • Alouettes de Montréal • Ambulance St-Jean • APCHQ • Armoires Bergeron (1987) inc. • Aspirabec • Association de bienfaisance pompiers de Drummondville • Assurance Pepin Assurance inc. • AstraZeneca Canada inc. • Auberge à la Bonne Vôte • Autodrome Drummond • Automates Ven inc. • Avjet holding inc. • Banque Nationale du Canada • Baron Cutting tools • Bercor Industriel inc. • Best Western Plus Hôtel Universel Drummondville • Béton provincial • Bijouterie Lampron inc. • BMR • BNP Stratégies • Bombardier Produits récréatifs • Boston Pizza • Boulangerie Pelletier • Bourret, Louise • Brasserie Molson O'Keefe • Bray, Stephen • Bristol-Myers Squibb Canada inc. • Brouillette & Associés/avocats/agent de brevets et marques, Avocats • Bureau concierge • Bureau de Me Louise Lauzon, notaire • Bureau de Me Sylvie Smith, notaire • Buropro inc • Bussière, Michel • Cain Lamarre Casgrain Wells senclr / avocats • Caisse Desjardins de Nicolet • Camping La Détente Inc • Canadian Tire • Canimex inc. • Cargair • Carrières PCM (1994) inc. • Celebrity Cruise • Centre Climaxion • Centre communautaire Sintra Saint-Charles • Centre des Loisirs et des sports de Ste-Perpette inc. • Centre du camion Beaudoin inc. • Centre du pneu Patry - division commerciale inc. • Centre du Ponceau Courval inc. • Centre Médical A.J.C • Centre Médical Saint-François • Centre Médical Saint-Léonard • Centre orthopédique C.D.D. • CFE Bécancour-Nicolet-Yamaska • Chef Chez-Vous • Chef du Service alimentaire / CSSS Drummond • Chez Louis Poulet et Pizza • Cintas • Clinique Dentaire Denis Paquin inc. • Clinique Ostéopathique Sylvain Lemaire • Club de Golf Drummondville • Club des Cyclophiles de Drummondville Inc. • Club des Lions Drummondville inc. • Collège Saint-Bernard • Commission scolaire des Chênes • Communications R.C.L., 9015-5144 Québec inc. • Construction M. Gauthier • Construction Marcel Provencher ltée • Corbel électroménagers • Couvoir Boire & Frères inc. • Créations Mc Kaig • Cuisi Boutique Drummondville inc. • Cuisi Décor • Cyr, Marylaine • Daniel Bouchard Évaluateur Agréé inc. • Daniel Landry notaire inc. • DELL • Delmar International Inc. • Demers Pelletier Architectes • Demix Beton • Dépanneur Trudeau inc. • Deshaies & Raymond inc. • DesignFusion • Détroit Diésel-Allison Génératrice Drummond • Développement Charles Mont • Dionne Fermes de Toit inc. • DMG Canada • Drouin, Richard • Drs Steven Miller, Joyaube Chapelaine, Richard Laplante, Mathieu Lalancette • Drummond Électrique Inc • Drummond Musique enr. • Drummondville Marine inc. • Dupuis Décoration inc. • E.M. Communication inc. • Earle M Jorgensen Canada • East Side Mario's • École Chabanel • École Formation Danse • École Notre-Dame de l'Assomption • École Saint-Joseph • École secondaire Jean Raimbault • Electri-Marc Inc • Elliott Machinery • Énergère consultants inc. • Enseignes André inc. • Entreprises Céline Trottier • Équipements E.M.U. ltée • Équipements Raydan • Exploitation Agricole Jodoin inc. • Fabory Canada inc. • Famille Perreault et Gendron • Fastenal • FBL, s.e.n.c., comptables agréés • Fenêtres Drummond enr. • Ferme Des Voltigeurs • Festishou • Festo • Firme Martin Paradis arpenteur-géomètre inc. • Fleuristes G. Bergeron inc. • Fondation du Canadien de Montréal • Fondation Samson Bélair / Deloitte & Touche • Fournitures de bureau R. David inc. • Fradet, Jean, Langevin, P. Normand, senclr notaires • Fromagerie Lemaire ltée • Fujitsu • Funérarium Daniel Vachon inc. • Gagnon, Mylene • Garage Jacques Fortier • Gastronomie à votre table • Gauthier Interlift • Gaz Métropolitain inc. • Genivier • Gestion de projets D.M.R. inc. • Gestion Deloitte s.e.c. • Gestion Illab inc. • Gestion Joyal et Adam inc. • Gestion Paule Setlakwe inc. • GlaxoSmithKline inc. • Grandmont et Fils limitée • Groupe d'Assurances Verrier • Groupe EDS inc. • Groupe Info Plus • Groupe Sutton - Vision Plus • Groupe TYT • Guillevin International • Hamel Propane inc. • Holcim (Canada) inc. • Hôtel & Suites Le Dauphin • IGA Super Marché Clément • Ignis inferni - Ferronnerie d'art • Impact • Imprimerie Dubois inc. • Industrielle Alliance, assurance et services financiers inc. • Isolation Nicolet inc. • J.L. Pallié & Cie ltée • J.N. Donais Coopérative funéraire • J+J Shared Service • Jamp Pharma Corporation • Jean-Paul Blanchard & Fils • Jonathan Bouchard, photographe • Jutras & Associés • L.D. Roy Inc. • La Casa du Spaghetti • La Guilde culinaire • La Montagne de la régénération inc. • La Poissonnerie Marcotte 1980 inc. • Labrador Laurentienne inc. • Labranche Transport inc. • Laferté ltée • Lafond Durocher s.e.n.c. • Laplante, Carl • Laroche, Benoît • Lavoie, Jules • Le Ray's Resto-Pub • Le Village québécois d'antan inc. • Construction M. Gauthier • Leclerc assurances et services financiers • Les Aliments Bari inc. • Les Aliments Trans-Gras inc. • Les Constructions Allard inc. • Les Costumes Sissi • Les Couvre-Planchers Raynald Rodier • Les gestions Vallières et Pelletier inc. • Les Habitations André Lemaire • Les Habitations G. Lemaire Inc • Les Pétrilles Therrien inc. • Les pharmacies Gilbert, Gobeil et Martel • Les Planchers Mercier (Drummondville) inc. • Les Productions Feeling inc. • Les Services EXP inc. • Les Vêtements SPAX • Les Voltigeurs • Lettrage Marc Lambert • Limo Prestige • Locaux à louer.com • LVM • Machinerie Lépine inc. • Maçonnerie J.M. Lussier inc. • Magasin Alain Saint-Jean (Canadian Tire) • Maheux, Andrée • Maison des arts Desjardins Drummondville • Maison Saint-Joseph • Manon Adam notaire inc. • Mario Côté inc. • Médias Transcontinental s.e.n.c. • MEP-OLBO GMBH • Mercerie Drummond inc. • Merck Frosst • Michel Dubé, arpenteur-géomètre inc. • Mont Gleason • M.S. Gregson • N.P. Publicité inc. • Nitek Laser • Nmédia Solutions • Norampac - Victoriaville • NRJ 92.1 • Open Mind Technologies USA inc. • P.H. Vitres d'Autos inc. • Patio Drummond ltée • Patie et Terrasse 2000 • Pavages Imbriqués Farley inc. • Performance N C inc • Perreault, Sylvain • Pfizer Canada inc. • Pharmacie Jean Coutu • Pharmacie Jean Coutu / Pharmabien • Pharmapar • Physiothérapie du Centre du Québec inc. • Pierre Grouin Arpenteur Géomètre • Pinard, Louise • Pioneer • Plante, Yanick • Plomberie Houle Cayer Beaulac inc. • Pompage Élite inc. • Pont roulant Protech inc. • Précis-Plus AB inc. • Pro Lettrage Drummond • Protech Chimie Ltée • Pulltrac • R. Lemire auto suspension inc. • Rfraichissements Classiques • Réadaptation Optima inc. • Récupération Centre-du-Québec inc. • Restaurant Horace Poutine inc. • Restaurant Le Canadien • Restaurant Pub Le Charlemagne • Resto Bistrot L'Entracte • Revêtements Stéphane Dionne inc. • Rochefort Radio Télévision inc. • Rose Drummond inc. • Rôtisserie Fusée Drummondville inc. • Rôtisserie St-Hubert Express (9204-9527 QC inc.) • Rotobec inc. • Rouge FM • Roy, Jean-Guy • Russel Metals inc. • Ryder • Salon Funéraire Marcel Boisvert ltée • Samuel et Fils Ltée • Sanofi Aventis • SCA Produits d'hygiène • Serli, Hugo • Service Louis Letarte inc. • Service Thermosun 2010 inc. • Services conseils David Henri inc. • Signé François Roy inc. • Silo Jean-Marc Lambert • Sintra inc. • Smith Asphalt inc. • Société des Alcools du Québec (SAQ) • Sonepar Canada inc. • Soprema inc. • Soucy International inc. • Sports Experts • Structure Laferté inc. • Sûreté du Québec • Tapis René Tourigny • Tennis Canada • Tim Hortons • Toitures Boudreau-Harricana (9045-8233 Québec inc.) • Traiteur Le Gourmet • Transport Bourret inc. • Transport Fréchet inc. • Tuboquip inc. • Turcotte, Pierre • TVA Sherbrooke • Uniprix / J. Cloutier, M. Despins, N. Blanchette • United Parcel Service (UPS) • Usinage usiflex inc. • UV Mutuelle • Van Houtte • Ville de Drummondville • Vinarti inc. • Voyage conseil • Westjet • William Traiteur Haut de Gamme • Yves Houle et Frères Inc. • Yvon Latreille, artiste-peintre • Zurich

Club Héritage

Les personnes qui aident à assurer un solide avenir à la Fondation Sainte-Croix / Heriot grâce à un legs fait dans leur testament, en nommant la Fondation bénéficiaire d'une assurance-vie ou en établissant un fonds de dotation deviennent membres du Club Héritage lorsqu'ils en informent la Fondation.

Bilan du Club Héritage

Aux 2 810 928 \$ recueillis cette année, on peut ajouter 24 275 \$ que la Fondation a reçu à titre de dotation, en vertu de son Programme de dotation et de dons planifiés. Cela signifie que seuls les revenus générés par cette somme pourront être utilisés par la Fondation. Les 24 275 \$ restent donc intacts et sont investis à perpétuité. Conformément aux règles comptables en vigueur, ils ne peuvent figurer dans la colonne des revenus proprement dits.

Il est intéressant de noter que les sommes versées au fonds de dotation, qui totalisaient 918 741 \$ au 31 décembre 2010, sont passées à 951 109 \$ au 31 décembre 2011. Ces actifs ont généré en 2011 des revenus de placements de l'ordre de 34 156 \$.

Le produit de placements sera consacré, conformément à la mission de la Fondation et aux choix des donateurs, à l'acquisition d'équipement médicaux. À cet égard, aucun montant n'a été remis au CSSS Drummond pour l'achat de divers équipements, ce qui porte le solde de ce compte à 154 017 \$.

La Fondation Sainte-Croix / Heriot remercie sincèrement les membres de son Club Héritage :

Madame Isabelle Alie Girard
Madame Claire Beauchemin
Monsieur Michel Beaudoin
Monsieur Jean-Guy Bernier
Madame Jeannette Bibeau
Monsieur Guy Boissé
Caisse Desjardins de Drummondville
Benoit et Lise Courchesne
Famille M. Desrosiers
Famille Roch Nappert
Fempro
Fondation Mgr Antonio-Parenteau (1982)
Docteure Nathalie Foucault
Fonds de dotation Louise Gaudet
Famille Jean-Guy Gauthier
Monsieur Paul-Émile Giguère
Monsieur François Girard
Docteure Brigitte Grandmont
Hommage aux médecins bénévoles - Mario Girard
Honneur au Docteur Gaétan Carrier
Médecins du Centre de Santé
Monsieur Jean-Robert Nolet
Monsieur Jean-Luc et Madame Louise Ouellet
Monsieur André Paquin et Madame Yolande Allard
Monsieur Henri-Paul Proulx
Famille Jean-Guy René
Madame Guylaine Rose
Les Sœurs Grises de Nicolet
Succession Dolores Lussier-Bélisle
Succession Sylvio Belisle
Succession Robert Bouchard
Succession Cécile Fafard
Succession Béatrice Grenier Duff
Succession Hortense Houle
Succession Jean-Louis Janelle
Succession Emma-Jourdain-Bonenfant
Succession Camille McKenzie
Succession Léo-Paul Poulin
Succession Claude Roberge
Succession Joseph-Guy Roberge
Succession Liliane Trottier
Succession Jean-Paul Vallée
Fonds de dotation Andréanne-Vigneault - pour le bonheur des enfants